

子育て支援スペース COCO ひよし レンタルスペース利用規約

当施設は、世代を問わず地域の皆様の交流や活動スペースとしての利用を目的としています。

初めてご利用になるすべての方に施設利用について事前にご説明させていただいております。

内容をご了解のうえ、お申し込みください。

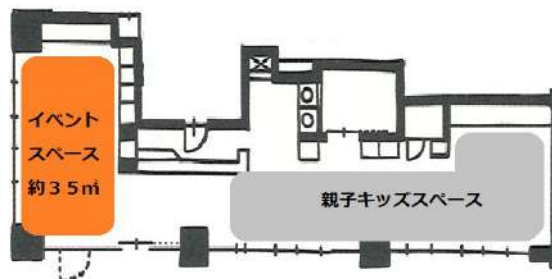

【料金】1時間単位の料金(税込)

	COCO ひよし 団体登録会員★	ACTO 日吉 会員	会員外
イベントスペース利用 又は 親子キッズスペース利用	1,500 円	1,800 円	3,300 円
全館利用	2,700 円	3,300 円	6,300 円

※搬入出、すべてにかかる時間を含みます。

※利用は1時間以上から、30分単位での利用となります。

★COCO ひよし団体登録会員 登録料(1年間有効) 5,000 円
毎年、年度更新(年度が替わり、初めて利用される際にお支払い下さい)

【使用可能な時間帯】

日～金 15:30～21:00 土・祝 9:00～21:00

※上記時間中でも施設利用がある場合はお貸出しできない場合がございます。

【利用可能な設備・備品】

別紙にて利用申込をお願いいたします。

【ご予約について】※定期利用者の方は定期利用者向け別紙をご確認ください。

スポットのご利用は、利用希望日の2か月前より予約可能です。

初回は施設の説明があるので、来館の上所定の用紙にて「利用届」の記入をお願いいたします。

2回目以降は、来館、電話、メールでの予約となります。

【料金の支払いについて】※定期利用者の方は定期利用者向け別紙をご確認ください。

原則、事前支払いになります(来館されての各種電子決済、またはお振込み)。

【キャンセル料について】※定期利用者の方は定期利用者向け別紙をご確認ください。

hiyoshi-coco@bi-no.org 宛てにメールにてご連絡か、電話でご連絡をお願いします。

- ・ 利用日の11日前 14:59までのキャンセル連絡 キャンセル料は発生しません
- ・ 利用日の11日前 15:00～前日 14:59までのキャンセル連絡 利用料の50%
(利用料の半額から振込手数料を差し引いて返金致します)
- ・ 利用日の前日 15:00以降のキャンセル連絡 利用料の100%

例) 6/20の貸館予約の場合、

10日前が6/10、前日が6/19となります。

・6/9の14:59までにhiyoshi-coco@bi-no.orgにメールか、電話でご連絡をいただければキャンセル料は発生しません。

・6/19の14:59までにhiyoshi-coco@bi-no.orgにメールか、電話でご連絡をいただければキャンセル料は利用料の50%となります。

尚、当日緊急災害等で臨時休館となった場合は、キャンセル料はいただきません。

【ご利用にあたってお守りいただきたいこと】

- ・ 地域の多世代の方が交流される場所ですので、政治、宗教、勧誘等の宣伝の場としてはご利用いただけません。
- ・ 同時刻に複数団体が利用されることもありますので、ご了承下さい。
- ・ 利用時間内における不測の事故等が生じた場合、当方ではその責任を負いません。
- ・ 施設および付帯設備等の破損、紛失、または汚した場合はご報告ください。程度によっては修繕実費相当分について弁償していただきます。特に家具類の移動による床や壁の傷には十分お気を付けてください。
- ・ 申し込まれたスペース以外の利用はお控えください(トイレ、洗面所、授乳室は除く)。持ち込んだ物品、飲食物、出たゴミ等は退出時にすべてお持ち帰りください。
- ・ 受付内への出入りは、エアコン・消灯以外は避けてください。
- ・ ご利用後は使用したスペースの掃除、部屋の現状復帰をお願いいたします。
- ・ 施設内は禁煙となります。
- ・ 利用時間は予約の時間を厳守ください。当日やむを得ず延長された場合はお申し出ください。別途お支払いいただきます。
- ・ 上記をお守りいただけない場合や法令に反する恐れがあると判断した場合、当日でも利用をお断りさせていただきます。

【飲食について】

- ・ 食べ物の持込みは可能です。ゴミはお持ち帰りください。

【駐車場・駐輪場について】

- ・ 駐車場はありません。公共交通機関もしくは近くのコインパーキングのご利用をお願いいたします。
- ・ COCOひよし前には駐輪場がありますが、数に限りがございます。

【鍵の受け渡しについて】

- ・ ご利用時にスタッフが不在の場合は、キーボックスでの受け渡しとなります。暗証番号につきましては利用前にお知らせします。

【緊急・災害時等の臨時休館について】

以下の場合には予告なく「臨時休館」となりますのでご理解とご協力をお願いいたします。

▼風水害等の「警報」発令時

▼地震発生予知に於ける「警戒宣言」

▼他、緊急事態発生時（感染症の流行等も含みます）

- ① 横浜市内に（神奈川県全域または神奈川県東部）「暴風警報」「大雪警報」が午前 7 時の段階で発令継続中の場合、当施設は臨時休館となります。
- ② 「暴風警報」「大雪警報」がともなわない「警報」「注意報」につきましては実情に合わせて「臨時休館」となることがあります。
- ③ 開館後に発令された場合で緊急を余儀なくされる場合も「臨時休館」となります。
- ④ 利用時間帯に「暴風警報」「大雪警報」が発令されている場合、イベントスペースのご利用はできなくなります。
- ⑤ 緊急時にはご協力のほどよろしくお願いいたします。

連絡先：子育て支援スペース COCO ひよし（認定 NPO 法人びーのびーの）

☎ 223-0051

横浜市港北区箕輪町2-7-60-1B（プラウドシティ日吉 レジデンス I 内）

☎ 080-6609-4598

✉ hiyoshi-coco@bi-no.org

☎ 045-540-7422（認定 NPO 法人びーのびーの 事務局）

備品使用申込書

申込日: _____ 年 _____ 月 _____ 日

利用者名: _____

利用日時: _____ 年 _____ 月 _____ 日 _____ 時 _____ 分 ~ _____ 時 _____ 分

品名・使用可能個数	使用料	使用希望数
丸椅子 8脚	無料	_____ 脚
パイプ椅子 15脚	無料	_____ 脚
長テーブル 5台	無料	_____ 台
保育用おもちゃ 一式	無料	_____ 式
絵本 一式	無料	_____ 式

- ・フリーWi-Fi、エアコン、トイレ、おむつ替えコーナー、授乳スペースのご利用は申込不要です。不具合があっても対応しかねる場合があります。
- ・使用した物品、設備は元通りにお戻しください。
- ・物品の破損や紛失があった場合は必ずお申し出ください。物品の破損等については利用者の負担で弁償をお願いいたします。

連絡先: 子育て支援スペース COCO ひよし (認定 NPO 法人びーのびーの)
☎ 223-0051
横浜市港北区箕輪町2-7-60-1B (プラウドシティ日吉 レジデンス I 内)
☎ 080-6609-4598 📧 hiyoshi-coco@bi-no.org
☎ 045-540-7422 (認定 NPO 法人びーのびーの 事務局)